

ANEXO 3

Delimitação

ALENTEJO

Odemira

ODEMIRA

[Pág. 3](#)

| ID | Designação da AUGI | Freguesia | Página |
|----|--|------------------------|-------------------|
| 1 | AUGI do Cruzamento de Almogrove | Longueira-Almogrove | 4 |
| 2 | AUGI do Brejo da Estrada Nova - Vila Nova de Milfontes | Vila Nova de Milfontes | 5 |

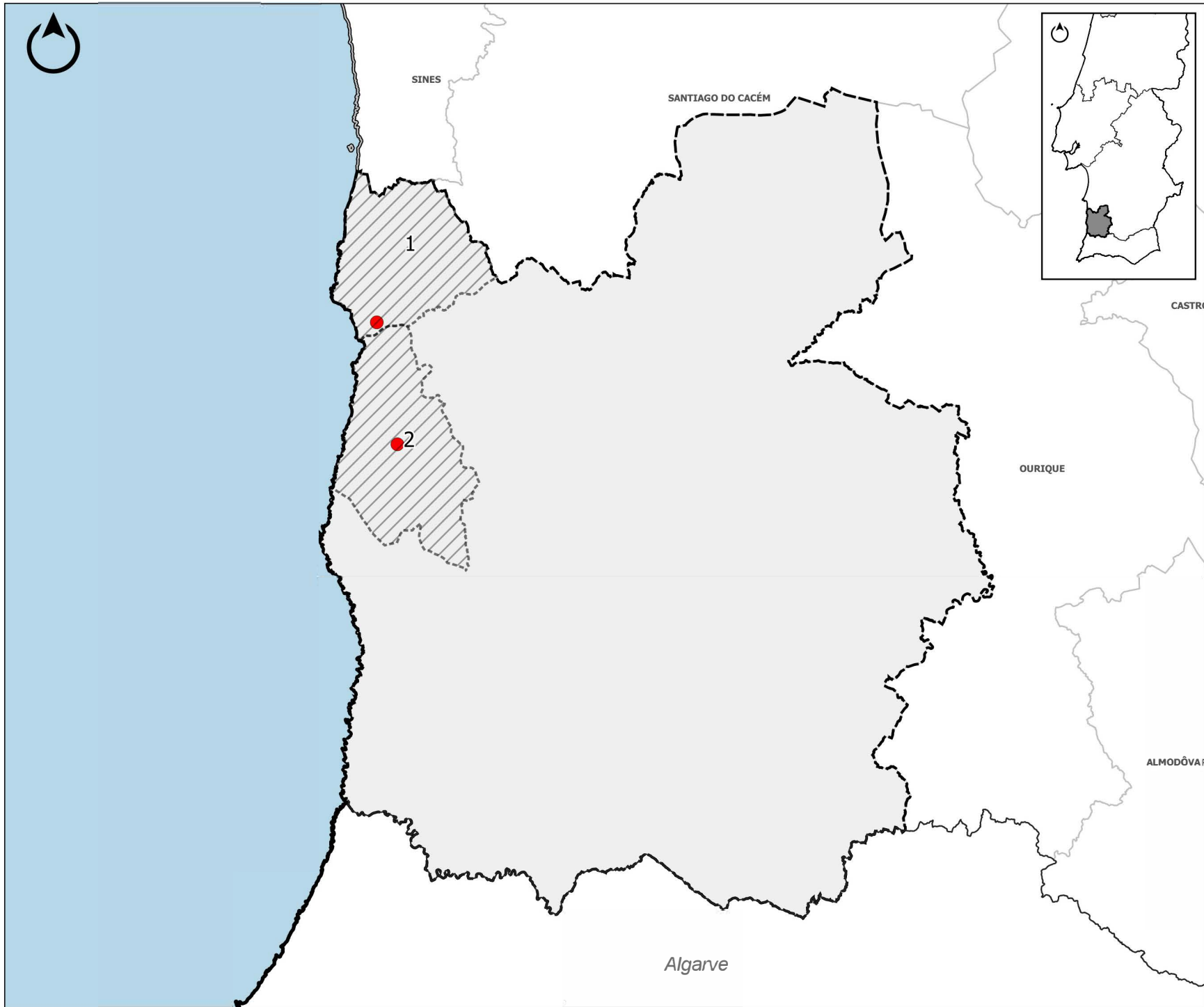

Concelho de Odemira

- 1. Vila Nova de Milfontes
1 AUGI
- 2. Longueira/Almograve
1 AUGI

- Concelhos ALENTEJO
- AUGI
- Concelho de Odemira
- Freguesias com AUGI

Fonte (s)

Carta Administrativa Oficial de Portugal - Versão 2018 - DGT
 si.AUGI - Sistema de Informação sobre AUGI - 2018 e 2019



Divisão de Informação e Gestão Territorial (DIGT)
 Direção de Serviços de Ordenamento do Território (DSOT)

**Mapa freguesias com AUGI
 Concelho Castelo Branco - CENTRO**

| Autores | Data |
|---------------------------------|---------------|
| Cristina Gusmão & Paulo Bianchi | 29/ JAN/ 2020 |

Escala 1:350000

| PT-TM06/ETRS89 | |
|---|---------------------------------------|
| Elipsóide de referência: GR80 | Origem das coordenadas rectangulares: |
| Projeção cartográfica: Transversa de Mercator | Lat 39°40'05" 73N, Long 8°07'59" 19W |
| Datum Altimétrico: | Falsa Origem: M=0m, P=0m |
| Marégrafo de Cascais | |



Informação Base

Região: Alentejo

ID da AUGI: 1

Designação da AUGI: AUGI do Cruzamento de Almogrove

Município: Odemira

Freguesia: Longueira/Almogrove

Área da AUGI [ha]: 4.25

Área do processo de reconversão [ha]: 4.25

Data da delimitação pela C.M.: 2000-08-25

Data da aprovação da alteração da delimitação: s.d.

 Limite fornecido pela Câmara Municipal de Odemira através do Si-AUGI

Fonte (s)
 - Ortofotomapas, DGT 2018 - RGB, resol. de 20 cm
 - Toponímia, OSM Janeiro de 2019



Divisão de Informação e Gestão Territorial (DGT)
Direção de Serviços de Ordenamento do Território (DSOT)

Planta de Localização:
AUGI do Cruzamento de Almogrove
ID: 1

| Autores | Data |
|---------------------------------|-----------------|
| Cristina Gusmão & Paulo Bianchi | 29 / JAN / 2020 |

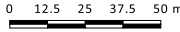
Escala 1:2500 

PT-TM06/ETRS89
 Elipsóide de referência: GR580 Origem das coordenadas rectangulares:
 Projecção cartográfica: Lat 39°40'05" 73N, Long
 Transversa de Mercator 8°07'59" 19W
 Datum Altimétrico: Marégrafo de Cascais Falsa Origem: M=0m, P=0m

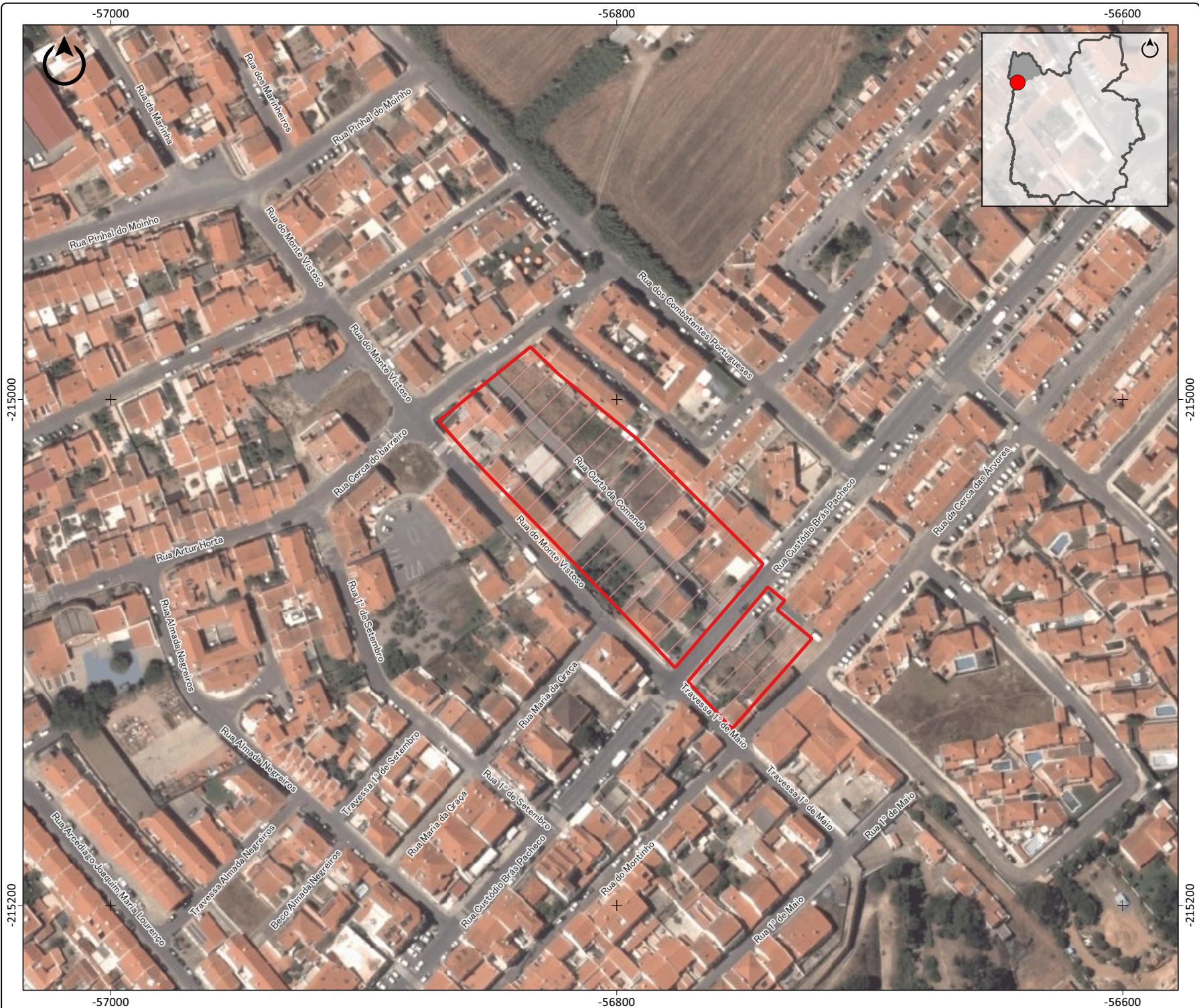

Informação Base
 Região: Alentejo
ID da AUGI: 2
Designação da AUGI: AUGI do Brejo da Estrada Nova - Vila Nova de Milfontes
 Município: Odemira
 Freguesia: Vila Nova de Milfontes
 Área da AUGI [ha]: 0.79
 Área do processo de reconversão [ha]: 0.79
 Data da delimitação pela C.M.: 2000-08-25
 Data da aprovação da alteração da delimitação: s.d.

 Limite fornecido pela Câmara Municipal de Odemira através do Si-AUGI

Fonte (s)
 - Ortofotomapas, DGT 2018 - RGB, resol. de 20 cm
 - Toponímia, OSM Janeiro de 2019



dgTerritório
INSTITUTO DO AMBIENTE E DE ACÇÃO CLIMÁTICA
 Direcção-Geral do Território

**Divisão de Informação e Gestão Territorial (DGT)
 Direcção de Serviços de Ordenamento do Território (DSOT)**

**Planta de Localização:
 AUGI do Brejo da Estrada Nova - Vila Nova de Milfontes**

| | |
|---|--------------------------------|
| Autores Cristina Gusmão & Paulo Bianchi | Data 29 / JAN / 2020 |
|---|--------------------------------|

Escala 1:2000 

PT-TM06/ETRS89
 Elipsóide de referência: GR580 Origem das coordenadas rectangulares:
 Projecção cartográfica: Lat 39°40'05" 73N, Long
 Datum Altimétrico: 8°07'59" 19W
 Marégrafo de Cascais Falsa Origem: M=0m, P=0m