

## **ANEXO 3**

### **Delimitação**

#### **CENTRO**

#### **Castelo Branco**

## CASTELO BRANCO

[Pág. 3](#)

ID	Designação da AUGI	Freguesia	Página
1	Plano de Pormenor de Vale da Aldeia	U. F. de Escalos de Baixo e Mata	<a href="#">4</a>
2	Plano de Pormenor de Recuperação da Tapada das Figueiras	Castelo Branco	<a href="#">5</a>
3	Plano de Pormenor do Lirião	Castelo Branco	<a href="#">6</a>



## Concelho de Castelo Branco

- 1. Castelo Branco  
2 AUGI
- 2. U. F. de Escalos de Baixo e Mata  
1 AUGI

- Concelhos CENTRO
- AUGI
- Concelho Castelo Branco
- Freguesias com AUGI

Fonte (s)  
Carta Administrativa Oficial de Portugal Versão 2018 DGT  
s/AUGI Sistema de Informação sobre AUGI 2018 e 2019



Divisão de Informação e Gestão Territorial (DIGT)  
Direção de Serviços de Ordenamento do Território (DSOT)

### Mapa freguesias com AUGI Concelho Castelo Branco - CENTRO

<b>Autores</b> Cristina Guzmã & Paulo Bianchi	<b>Data</b> 29/ JAN/ 2020
--	------------------------------

Escola 1:300000

**P-TM06/ETRS89**  
Elipse de referência: GRS80 Origem das coordenadas  
Projeção cartográfica: rectangulares:  
Transversa de Mercator Lat 39°40'05" 73N, Long  
Datum Altimétrica: 907'59" 19W  
Maregrafa de Cascais Falsa origem: M=0m, P=0m



**Informação Base**

Região: Centro

**ID da AUGI: 1**

**Designação da AUGI: Plano de Pormenor de Vale da Aldeia**

Município: Castelo Branco

Freguesia: U. F. de Escalos de Baixo e Mata

Área da AUGI [ha]: 10.57

Área do processo de reconversão [ha]: 10.57

Data da delimitação pela C.M.: 1997-11-19

Data da aprovação da alteração da delimitação: s.d.

 Limite fornecido pela Câmara Municipal de Castelo Branco através do Si-AUGI

Fonte (s)  
 - Ortofotomapas, DGT 2018 - RGB, resol. de 20 cm  
 - Toponímia, OSM Janeiro de 2019



**Divisão de Informação e Gestão Territorial (DIGT)**  
**Direção de Serviços de Ordenamento do Território (DSOT)**

**Planta de Localização:**  
**Plano de Pormenor de Vale da Aldeia**  
**ID: 1**

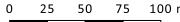
<b>Autores</b> Cristina Gusmão & Paulo Bianchi	<b>Data</b> 29 / JAN / 2020
<b>Escala</b> 1:5000	

**PT-TM06/ETRS89**  
 Elipsóide de referência: GR580 Origem das coordenadas  
 Projecção cartográfica: rectangulares:  
 Transversa de Mercator Lat 39°40'05" 73N, Long  
 Datum Altimétrico: 8°07'59" 19W  
 Marégrafo de Cascais Falsa Origem: M=0m, P=0m

53200

53800

54400

22800

22800

22200

22200

53200

53800

54400



**Informação Base**

Região: Centro

**ID da AUGI: 2**

**Designação da AUGI: Plano de Pormenor de Recuperação da Tapada das Figueiras**

Município: Castelo Branco

Freguesia: Castelo Branco

Área da AUGI [ha]: 36.65

Área do processo de reconversão [ha]: 36.65

Data da delimitação pela C.M.: 1999-07-11

Data da aprovação da alteração da delimitação: s.d.

 Limite fornecido pela Câmara Municipal de Castelo Branco através do Si-AUGI

**Fonte (s)**

- Ortofotomapas, DGT 2018 - RGB, resol. de 20 cm
- Toponímia, OSM Janeiro de 2019



**Divisão de Informação e Gestão Territorial (DIGT)**  
**Direção de Serviços de Ordenamento do Território (DSOT)**

**Planta de Localização:**  
**Plano de Pormenor de Recuperação da Tapada das Figueiras**

Autores	Data
Cristina Gusmão & Paulo Bianchi	29 / JAN / 2020

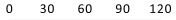
Escala 1:6000 

**PT-TM06/ETRS89**  
 Elipsóide de referência: GR50 Origem das coordenadas rectangulares:  
 Projecção cartográfica: Lat 39°40'05" 73N, Long 8°07'59" 19W  
 Transversa de Mercator  
 Datum Altimétrico: Marégrafo de Cascais Falsa Origem: M=0m, P=0m

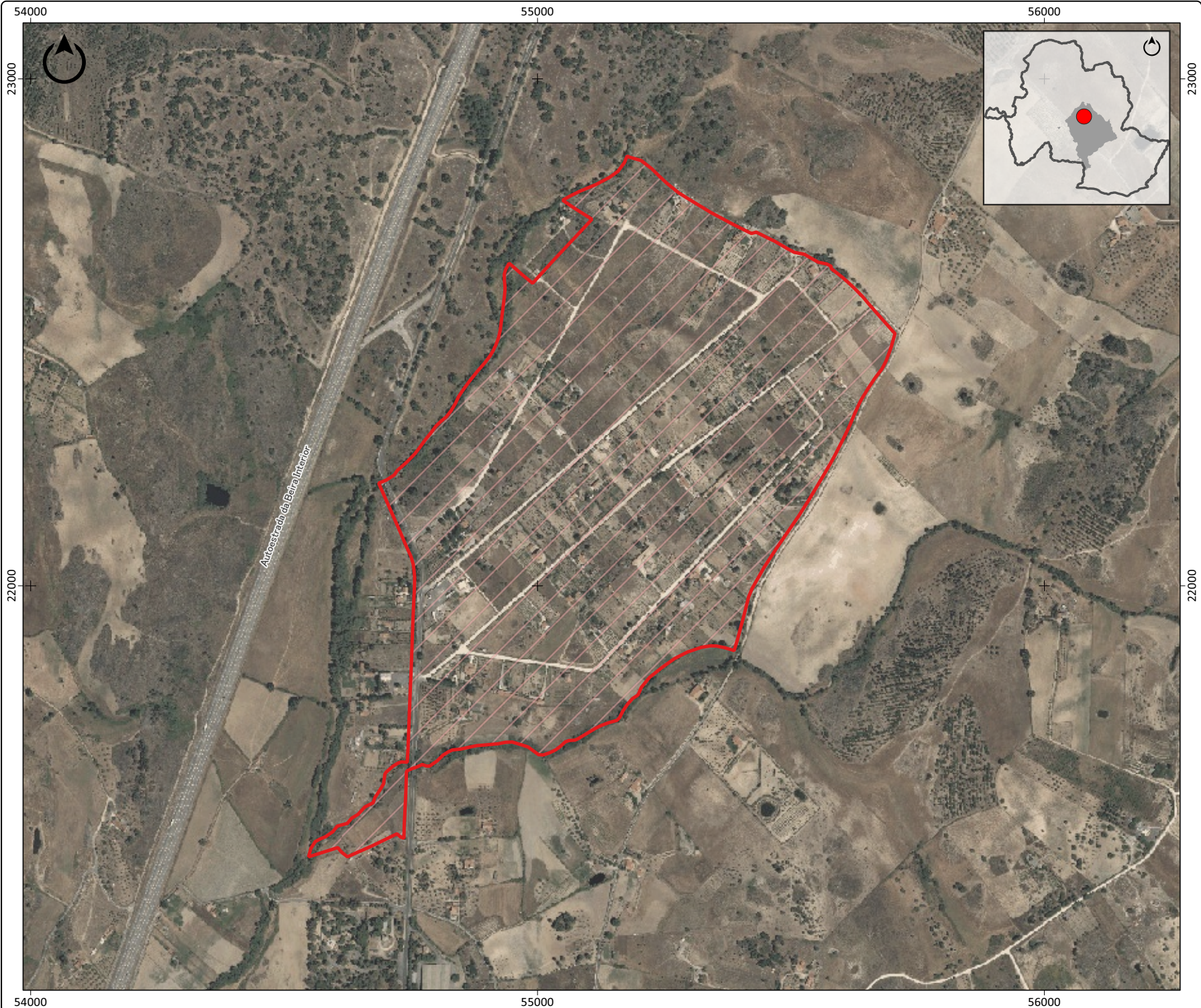

**Informação Base**

Região: Centro

**ID da AUGI: 3**

**Designação da AUGI: Plano de Pormenor do Lirião**

Município: Castelo Branco

Freguesia: Castelo Branco

Área da AUGI [ha]: 73.72

Área do processo de reconversão [ha]: 73.72

Data da delimitação pela C.M.: 1997-11-13

Data da aprovação da alteração da delimitação: s.d.

 Limite fornecido pela Câmara Municipal de Castelo Branco através do Si-AUGI

**Fonte (s)**  
 - Ortofotomapas, DGT 2018 - RGB, resol. de 20 cm  
 - Toponímia, OSM Janeiro de 2019



**Divisão de Informação e Gestão Territorial (DGT)**  
**Direção de Serviços de Ordenamento do Território (DSOT)**

**Planta de Localização:**  
**Plano de Pormenor do Lirião**  
**ID: 3**

Autores	Data
Cristina Gusmão & Paulo Bianchi	29 / JAN / 2020

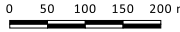
Escola 1:10000 

**PT-TM06/ETRS89**  
 Elipsóide de referência: GR580 Origem das coordenadas rectangulares:  
 Projecção cartográfica: Lat 39°40'05" 73N, Long  
 Transversa de Mercator 8°07'59" 19W  
 Datum Altimétrico: Marégrafo de Cascais Falsa Origem: M=0m, P=0m