

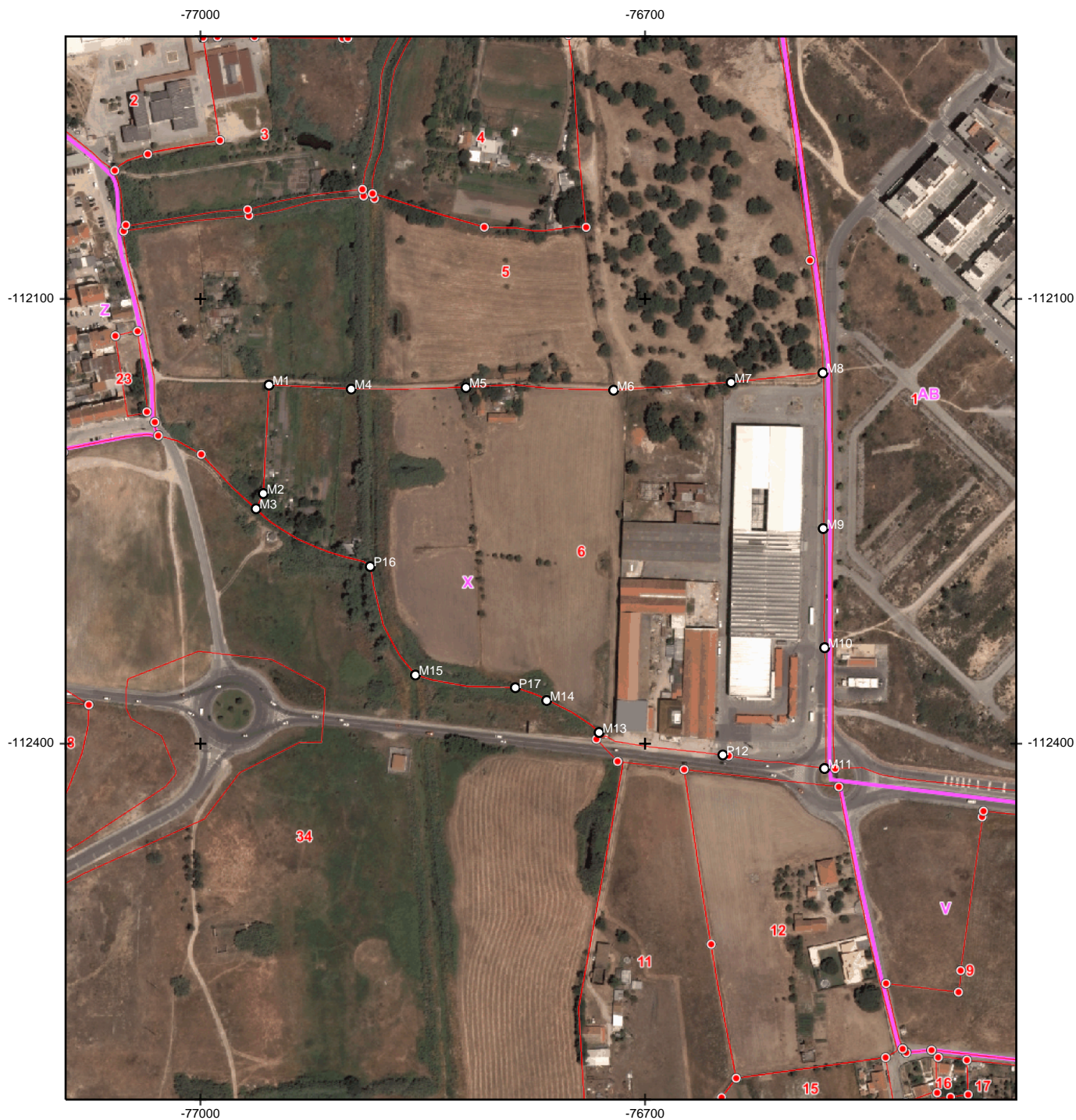

CADASTRO GEOMÉTRICO DA PROPRIEDADE RÚSTICA



Legenda

- Pontos fornecidos
- Marco de propriedade
- Secção cadastral
- Estrema de prédio

200 m

Sistema de Referência: PT-TM06/ETRS89
Ortofotomapas, DGT, 2018

Escala de impressão: 1:4000

Informação oficial da DGT ao titular cadastral

Proibida a reprodução para difusão ou venda.

Data de impressão: 28-04-2021

Concelho: MOITA
Prédio(s):

- 6 (X / Alhos Vedros)

COORDENADAS GRÁFICAS

Coordenadas extraídas automaticamente a partir do polígono correspondente à estrema de prédio, vetorizado a partir da secção cadastral representada à escala abaixo indicado

- Coordenadas planimétricas (unidades em metros)
- EMQ : Erro médio quadrático
- Sistema Global de Referência: PT-TM06/ETRS89

Tipo de Sinal	M	P	Secção	Escala	EMQ (m)	Erro Máx. (m)
Marco 1	-76953.7	-112158.1	X	1:2000	0.90	2.50
Marco 2	-76957.6	-112231.3	X	1:2000	0.90	2.50
Marco 3	-76962.5	-112241.5	X	1:2000	0.90	2.50
Marco 4	-76898.3	-112160.8	X	1:2000	0.90	2.50
Marco 5	-76820.8	-112159.8	X	1:2000	0.90	2.50
Marco 6	-76721.2	-112161.6	X	1:2000	0.90	2.50
Marco 7	-76641.9	-112156.3	X	1:2000	0.90	2.50
Marco 8	-76580.0	-112149.9	X	1:2000	0.90	2.50
Marco 9	-76579.8	-112254.9	X	1:2000	0.90	2.50
Marco 10	-76578.8	-112335.3	X	1:2000	0.90	2.50
Marco 11	-76578.9	-112416.8	X	1:2000	0.90	2.50
Ponto 12	-76647.5	-112407.6	X	1:2000	0.90	2.50
Marco 13	-76731.0	-112392.4	X	1:2000	0.90	2.50
Marco 14	-76766.4	-112370.9	X	1:2000	0.90	2.50
Marco 15	-76855.0	-112353.7	X	1:2000	0.90	2.50
Ponto 16	-76885.4	-112280.5	X	1:2000	0.90	2.50
Ponto 17	-76787.5	-112362.2	X	1:2000	0.90	2.50

Documento obtido em 28/04/2021, válido por 6 meses.

MINISTÉRIO DO AMBIENTE E DA AÇÃO CLIMÁTICA
Direção-Geral do Território
Telefone (+351) 21 381 96 00 / Fax (+351) 21 381 96 99
www.dgterritorio.pt