

# EDITAL

## AIGP MALHÃO

### Operações Integradas de Gestão da Paisagem

As AIGP são dirigidas a contextos microterritórios com escala adequada para uma gestão florestal ativa e racional e os trabalhos a desenvolver conduzirão à elaboração de Operações Integradas de Gestão da Paisagem (OIGP), que definem, no espaço e no tempo, as intervenções de transformação da paisagem de reconversão de culturas e de valorização e revitalização territorial, bem como o modelo operativo, os recursos financeiros e o sistema de gestão e de monitorização a implementar.

A AIGP MALHÃO constituída por Despacho Conjunto n.º 12447-D/2021, de 21 de dezembro, abrange parte das freguesias de Vila Cova à Coelheira, Valezim, Sandomil e União das freguesias de Seia, São Romão e Lapa dos Dinheiros, do concelho de Seia com uma área de 1059,98 ha.

A URZE – Associação Florestal da Encosta da Serra da Estrela, na qualidade de Entidade Gestora da AIGP Malhão, é responsável pela elaboração da respetiva Operação Integrada de Gestão da Paisagem (OIGP)

De acordo com o Regime Jurídico de Reconversão da Paisagem (RJRP), aprovado pelo Decreto-Lei n.º 16/2022, de 14 de janeiro que altera o Decreto-Lei n.º 28-A/2020, de 26 de junho esta entidade submete à apreciação dos proprietários e demais titulares de direitos reais, ou quem exerça poderes legais de representação, e produtores florestais abrangidos pela AIGP a proposta de OIGP.

A proposta de OIGP é disponibilizada, para consulta e recolha de sugestões, na sede do município de Seia e no sítio na Internet da DGT pelo prazo mínimo de 30 dias úteis, de 11 de dezembro de 2023 a 24 de janeiro de 2024.

Decorrido o referido prazo, a entidade gestora convoca a realização de uma reunião conjunta com os proprietários e demais titulares de direitos reais, ou quem exerça poderes legais de representação, e os produtores florestais identificados na área territorial da AIGP.

De acordo com o artigo 21.º do RJRP, a referida reunião realizar-se-á no dia 25 de janeiro de 2024, pelas 19 horas, na:

**Junta de Freguesia de Vila Cova à Coelheira**

**Rua da Capela, nº 148**

**3650-120 Vila Cova à Coelheira**

Este projeto é financiado pela União Europeia através do Plano de Recuperação e Resiliência (PRR).



Tendo por objetivo o estabelecimento de compromissos prévios, por via de declarações de compromisso a estabelecer com os proprietários e demais titulares de direitos reais, ou quem exerça poderes legais de representação, manifestando a intenção de aderir à OIGP, com identificação do meio de adesão, dos prédios a considerar e da tipologia de uso.

Todos os interessados podem consultar, em suporte papel, a proposta de OIGP no Balcão Único da Câmara Municipal de Seia, das 9h00 às 17h00. A proposta de OIGP poderá também ser consultada, em suporte digital, no sítio da internet da Câmara Municipal de Seia.

As receções de sugestões podem ser enviadas, em suporte digital, para o e-mail: [cm-seia@cm-seia.pt](mailto:cm-seia@cm-seia.pt) e entregues, em suporte de papel, no Balcão Único da Câmara Municipal de Seia, das 9h00 às 17h00.

Para mais informações e esclarecimentos poderá contactar a Entidade Gestora:

**URZE - Associação Florestal da Encosta da Serra da Estrela.**

**R. Cidade da Guarda. Ed. da Central de Camionagem - R/C.**

**6290-361 Gouveia**

**Telf: 238 498 160 (rede fixa nacional)**

**Telm: 968 681 287 (rede móvel)**

**e-mail: [urze.estrela@gmail.com](mailto:urze.estrela@gmail.com)**

Este projeto é financiado pela União Europeia através do Plano de Recuperação e Resiliência (PRR).

Para constar e para os devidos e legais efeitos, publica-se o presente Edital, que vai ser afixado na sede da Entidade Gestora, no Município de Seia, nas Juntas de Freguesia do concelho de Seia e demais lugares do uso e costume.

Gouveia, 06 de novembro de 2023

A Entidade Gestora



*Alberto Samuel Garcia Rebelo*

Este projeto é financiado pela União Europeia através do Plano de Recuperação e Resiliência (PRR).



# Planta com a localização de Área Integrada de Gestão da Paisagem do Malhão

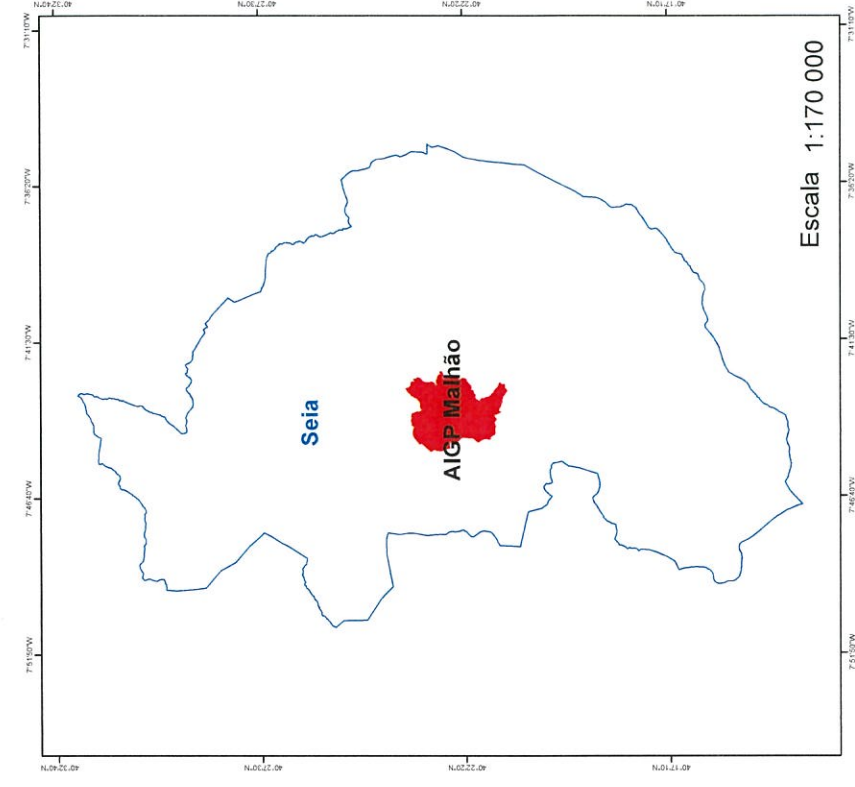
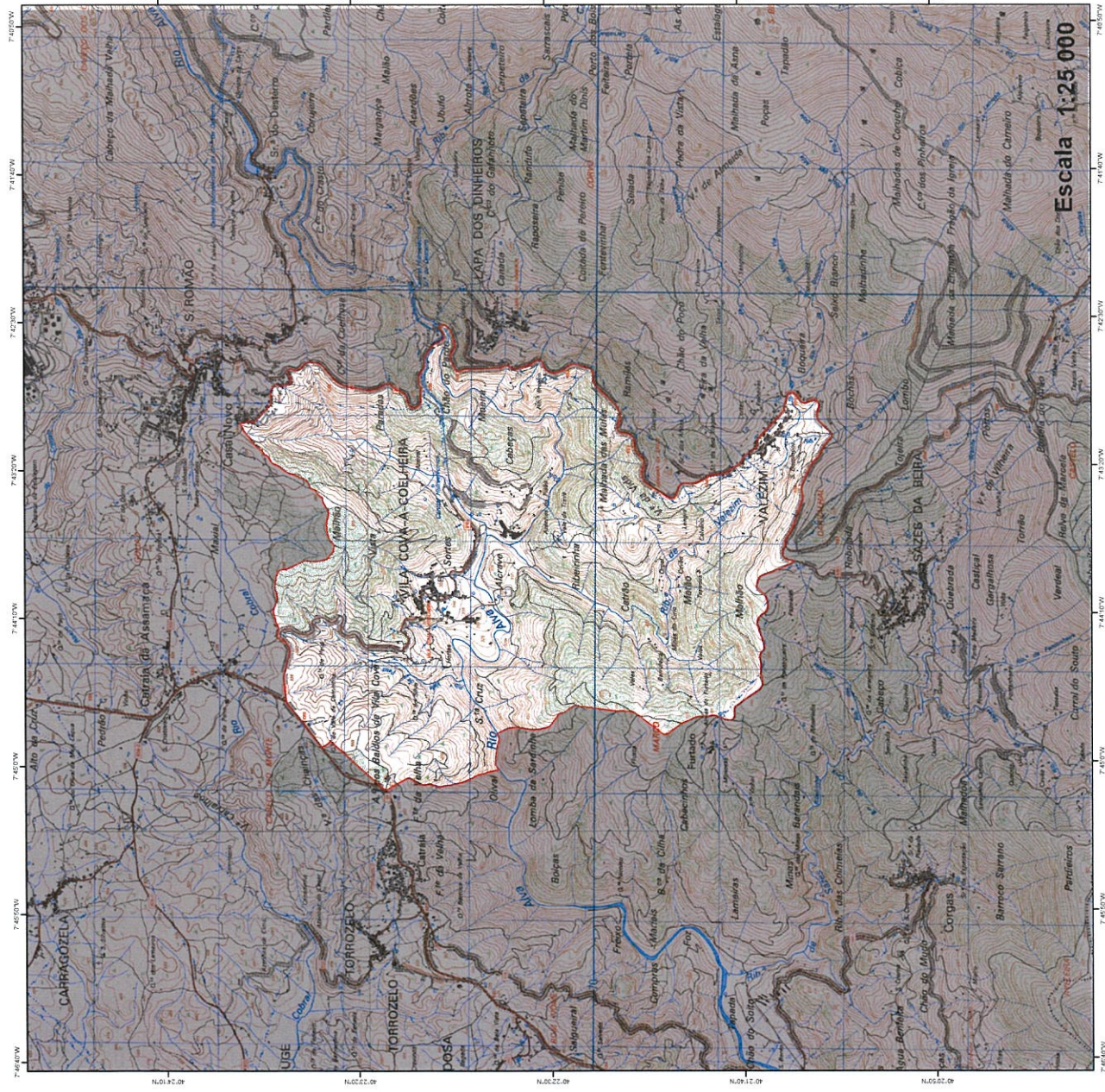

### Legenda

-  AIGP Malhão (1059.98ha)

Fontes  
URZE  
ZIF Alfindima  
CM n.º 211. 2012. 223. 223  
CAOP 2020

Sistema de Coordenadas  
ETRS\_1989\_Portugal\_TM06  
Projeção Transversa de Mercator

